

# Gemeinde HAMBRÜCKEN

LANDKREIS KARLSRUHE M=1:500

ZEICHNERISCHE FESTSETZUNGEN

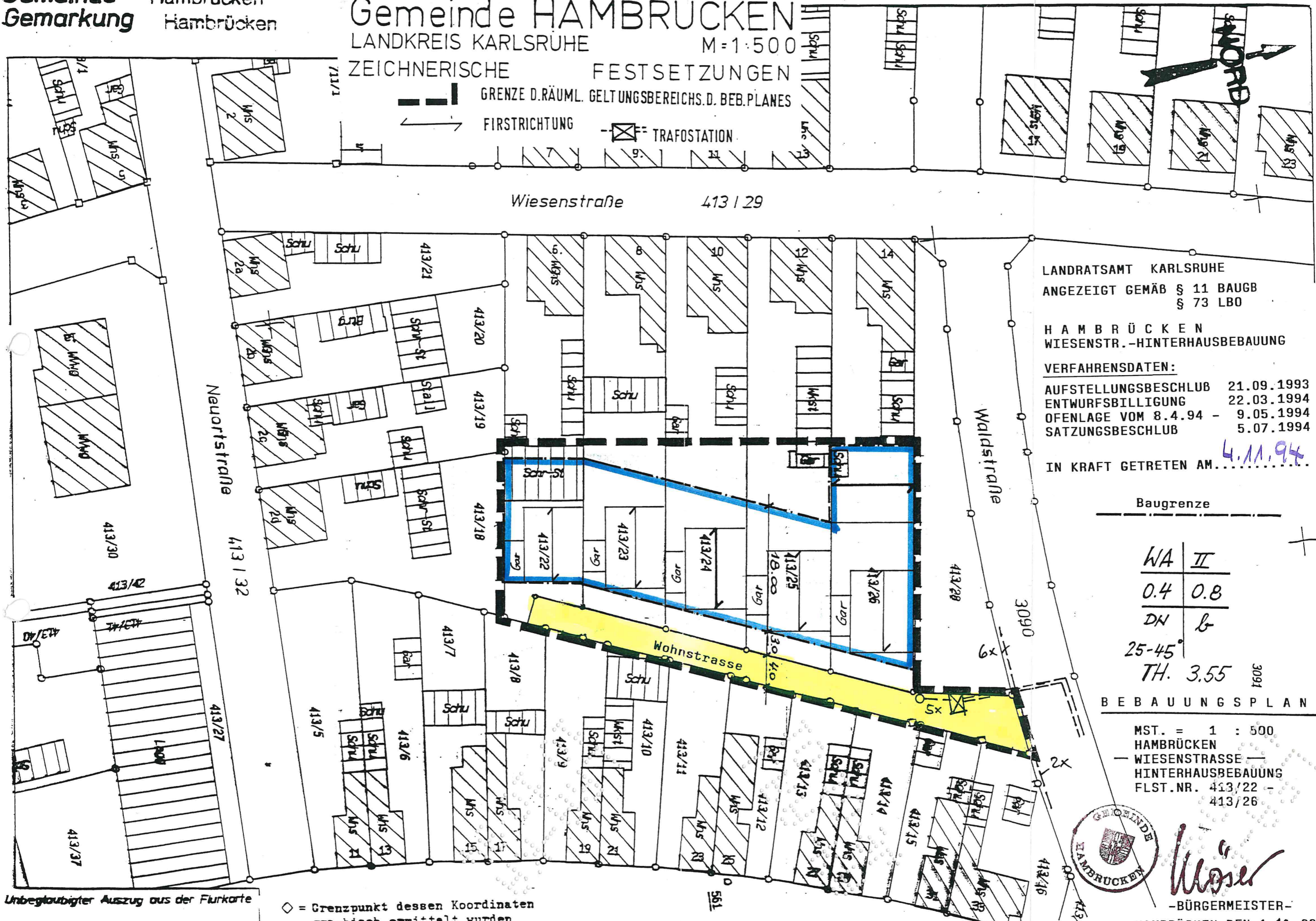
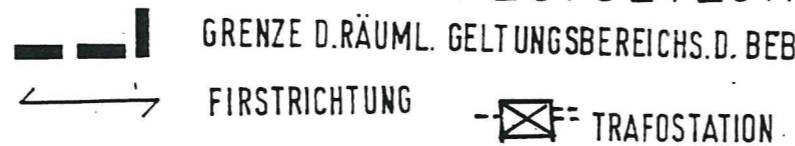

LANDRATSAMT KARLSRUHE  
 ANGEZEIGT GEMÄß § 11 BAUGB  
 § 73 LBO

H A M B R Ü C K E N  
 WIESENSTR.-HINTERHAUSBEBAUUNG

VERFAHRENSDATEN:  
 AUFSTELLUNGSBESCHLUB 21.09.1993  
 ENTWURFSBILLIGUNG 22.03.1994  
 OFENLAGE VOM 8.4.94 - 9.05.1994  
 SATZUNGSBESCHLUB 5.07.1994

IN KRAFT GETRETEN AM *4.11.94*

Baugrenze

WA	II
0.4	0.8
DN	b
25-45°	
TH. 3.55	3091

B E B A U U N G S P L A N

MST. = 1 : 500  
 HAMBRÜCKEN  
 WIESENSTRASSE  
 HINTERHAUSBEBAUUNG  
 FLST.NR. 413/22 - 413/26

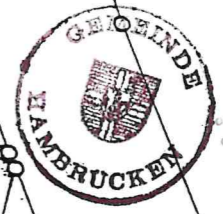

*Wöser*  
 -BÜRGERMEISTER-  
 HAMBRÜCKEN, DEN 1.12.93

Unbeglaubigter Auszug aus der Flurkarte

gefertigt am 05. April 1993  
 Staatl. Vermessungsamt Karlsruhe

◇ = Grenzpunkt dessen Koordinaten graphisch ermittelt wurden

Detailplan: Entschreibung der Liegenschaftskataster...